

DATI INDIVIDUAZIONE FABBRICATO

Fr. prin.: **Piazza della Libertà** N.civ.: **34**
 Fronte retro: N.civ.:
 Fr. lat.: **Piazza della Libertà** N.civ.: **33**
 Rif.catastali: foglio n. **72** Map.: **115**

NORMATIVA VIGENTE

categoria d'intervento PRG (81): **A23**
 edificio tutelato ai sensi della D.Lgs. 42/04 ☐
 Cat. d'intervento del fabb. (L.R.31/2002): **Rest/Risan. Conserv.**
 Rif.scheda ornato: *

1. CARATTERISTICHE DELL'EDIFICIO

1.1 TIPOLOGIA

- ☐ tipologia elementare a schiera
☒ tipologia accorpata a schiera
☐ edificio religioso
☐ palazzo
☐ a torre
☐ in linea
☐ isolata
☐ edifici specialistici
☒ edificio porticato
☐ altro

1.2 NUMERO DI PIANI

- ☐ solo piano terra
☐ due piani
☒ due piani più sottotetto
☐ tre piani
☐ altro

1.3 DESTINAZIONE D'USO

- ☒ abitazione
☐ laboratorio artigianale
☒ attività commerciale
☐ esercizio di attività pubblica
☐ corpi di servizio o garages
☐ culto
☐ attività terziaria

2. ELEMENTI ARCHITETTONICI

2.1 MANTO DI COPERTURA

- ☒ coppi
☐ tegole
☐ onduline
☐ piano
☐ altro

2.2 CORNICIONE E SPORTO

- ☐ travicelli e tavole in cotto
☒ cornici modanate
☐ mensole in legno sagomate e cornice sottostante modanata
☒ con elementi decorativi prefabbricati in cotto FL
☐ sporto orizzontale
☐ altro

2.3 PORTICO

- ☐ pilastro semplice
☒ pilastro con modanatura (capitello e/o basamento)
☐ colonna semplice
☐ colonna con modanature (capitello e/o basamento)
☐ soffitto con volta a botte
☒ soffitto con volta a crociera
☐ soffitto piano
☐ soffitto con travi
☐ arco di facciata a tutto sesto
☒ arco ribassato
☐ apertura architravata
☒ cornici semplici
☐ cornici modanate

2.4 PLUVIALI E GRONDE

- ☐ interni
☒ esterne in rame
☐ esterne in lamiera
☐ altro materiale
☒ terminali in ghisa

2.5 MATERIALI DI RIVESTIMENTO

2.5.1 PER TUTTA LA FACCIATA

- ☒ intonaco
☐ resti di intonaco
☐ mattone faccia a vista
☐ altro

2.5.2 PER IL SOLO PIANO TERRA

- ☒ intonaco
☐ resti di intonaco
☐ mattone faccia a vista
☒ bugnato intonacato
☒ rinzafo rustico FL
☐ lastre lapidee
☐ altro

2.5.3 PER LA ZOCCOLATURA

- ☒ semplice di intonaco liscio FL
☐ semplice a rinzafo rustico
☐ lastre di materiale lapideo
☐ altro

2.6 COLORE IN FACCIATA

- ☐ unico
☐ due (parti decorate o a rilievo)
☒ tre (elementi orizzontali/verticali)
☐ altro

2.7 BALCONI

2.7.1 SOLETTA SEMPLICE

- ☐ in legno
☐ in ferro
☐ in pietra
☐ in c.a.

2.7.2 SOLETTA MODANATA E MENSOLE

- ☐ in legno
☐ in ferro
☐ in pietra
☐ in c.a.

2.8 ZOCCOLATURA

- ☐ semplice con riquadri di intonaco
☐ con cornici modanate di intonaco liscio
☐ con cornici modanate e rinzafo rustico
☐ a scarpa
☐ altro

2.9 CORNICI MARCAPIANO

- ☒ a fascia marcapiano semplice
☐ a fascia modanata
☐ a cornice doppia semplice
☐ a cornice doppia con decorazione
☐ altro

2.10 CORNICI MARCADAVALZALI

- ☐ a fascia marcapiano
☐ a fascia modanata

2.11 ALTRI ELEMENTI DI FACCIATA

- ☒ lesene
☐ riquadri tra marcadavanzali e marcapiano

3. INFISSI ESTERNI E INFERRIATE

3.1 PORTONE INGRESSO FL

3.1.1.

- ☒ architravato
☐ arco a tutto sesto
☐ altro arco ribassato
☐ senza cornice
☐ con cornice semplice
☒ con cornice modanata
☐ con concetti di chiave, capitelli
☐ con sguinci
☒ con sguinci modanati
☐ con sopra luce
☐ con sopra luce e inferriate semplice
☐ con sopra luce e inferriate decorata
☐ fessura per cassetta postale
☒ ad un'anta
☐ a due ante
☐ più ante

3.1.2 MATERIALE

- ☐ in legno
☐ in legno e vetro
☒ in metallo
☐ altro

3.2 PORTONI E VETRIE

3.2.1.

- ☐ portone di servizio
☐ ad una anta basculante
☐ a due ante
☐ più ante
☒ vetrina senza porta
☒ vetrina con porta
☒ architravato
☐ altro arco ribassato
☒ senza cornice
☐ con cornice semplice
☐ con sguinci
☒ con sopra luce
☐ con sopra luce e inferriate semplice
☐ con sopra luce e inferriate decorata

3.1.2 MATERIALE

- ☐ in legno
☐ in legno e vetro
☒ in metallo e vetro
☐ alluminio
☐ PVC

3.3 FINESTRE

3.3.1.

- ☒ architravate
☐ arco a tutto sesto
☐ altro
☐ senza cornici evidenti
☒ con cornici semplici
☐ con cornici modanate
☐ senza davanzale
☒ dav. aggett. pietra serena PP cotto PS
☐ con davanzale a mensola
☐ altro
☐ un'anta
☒ due ante
☐ più ante

3.3.2 MATERIALE

- ☒ in legno e vetro
☐ PVC
☐ alluminio
☐ altro

3.4 CHIUSURE ESTERNE

3.4.1.

- ☐ mancanti
☒ mancanti solo al p.sottotetto
☐ scuroni
☒ persiane

- ☐ persiane scorrevoli
☐ avvolgibili
☐ veneziane orizzontali
☐ altro

3.4.2 MATERIALE

- ☒ in legno
☐ PVC
☐ alluminio
☐ altro

3.5 INFERRIATE ALLE FINESTRE (PIANO TERRA)

- ☐ in spessore a maglie quadr.
☐ in spessore con decorazioni
☐ aggettanti a maglie quadrangol.
☐ aggettanti con decorazione
☐ altro

4. ELEMENTI DI ARREDO DELLE FACCIATE

4.1 INSEGNE

- ☐ in plastica
☐ in legno
☒ in metallo
☒ di forma regolare FL
☐ altro

4.2 TARGHE/ BACHECHE

- ☐ in plastica
☐ in legno
☐ in metallo
☐ di forma regolare
☐ altro

4.3 TENDE E FRANGISOLE

- ☐ con telo in plastica
☐ con telo in tessuto a pacchetto
☐ a cappottino
☐ a falda
☐ montate esternamente
☐ montate internamente
☐ montate su elementi architettonici in pietra

4.4 ALTRI ELEMENTI

- ☐ stemmi
☐ formelle di immagini sacre
☐ edicole
☐ formelle votive
☐ lapidi commemorative
☐ lastre toponomastica storica
☒ numero civico
☐ lastre toponomastica recente
☒ cartelli indicatori FL
☐ cassette postali
☐ antenne
☐ canna fumaria
☒ bauletti gas, acqua, luce FL
☐ condizionatori d'aria
☐ punto telefonico
☒ illuminazione pubblica
☒ impianti esterni (tubazioni e cavi)
☐ cartelli pubblicitari
☒ altro: telecamere

5. ANALISI DELLA COMPATIBILITA' DELLE FACCIATE

RICONOSCIBILITA' DELLA TIPOLOGIA STORICA

- ☒ tipologia riconoscibile
☐ tipologia alterata
☐ tipologia incongrua

6. CATEGORIE D'INTERVENTO

- ☐ RESTAURO
☒ RESTAURO E RISANAMENTO CONSERVATIVO
☐ RIPRISTINO TIPOLOGICO
☐ RISTRUTTURAZIONE
☐ DEMOLIZIONE

*: n. prot. 811/1905 - 3867/1920
 .10.13.2; 1936/1926; 4814/1936

 **elemento degradato**

PRESCRIZIONI :

Eliminazione insegne e rifacimento infissi piano terra

INDICAZIONI:

RILIEVO FOTOGRAFICO

Piazza della Libertà 33, 34

Fronte Principale



Fronte Laterale



Particolari



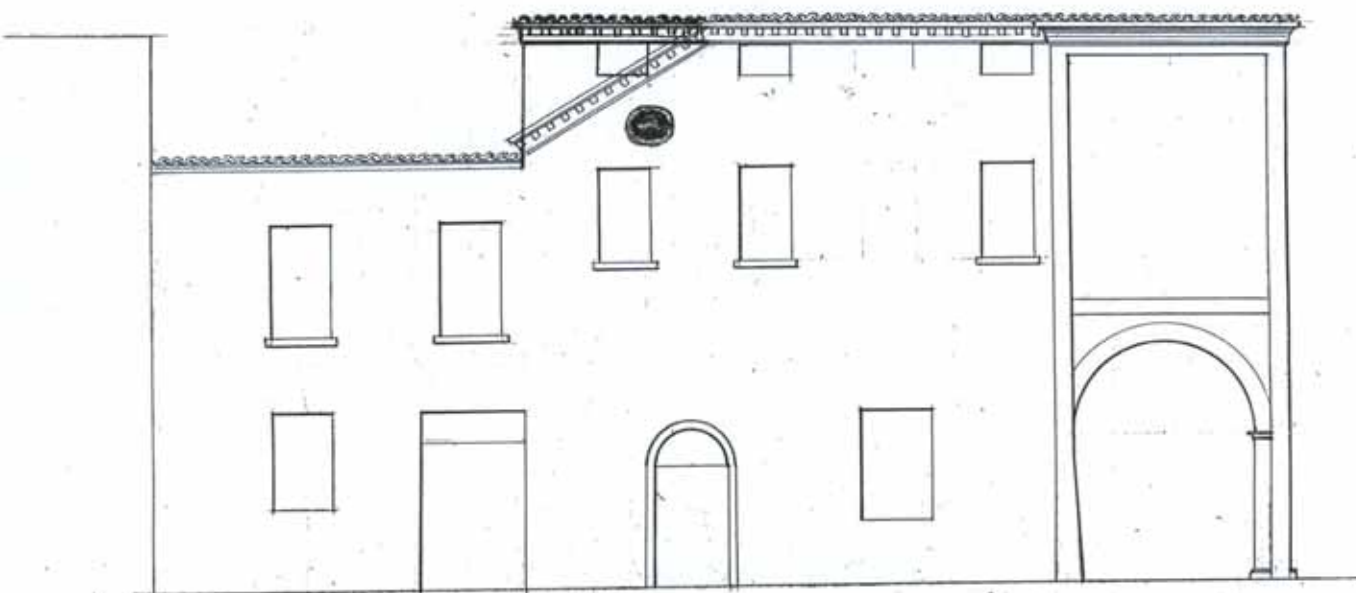



MUNICIPIO DI BAGNACAVALLO

Prot. N.° 811

27 APR. 05

10/11/12

Bagnacavallo 22 Aprile 1905

Mmo Sig. Sindaco

Essendo intenzione
della sottoscritta di far esegui-
re il restauro delle facciate del-
la mia casa posta in Piazza
Vittorio Emanuele Secondo, pro-
pongo alla S.V. Mma di potere
portare al fabbricato stesso, le
modificazioni di cui al disegno,
che si unisce in doppio, e che
sono facciate in rosso.

In attesa, con distinta
stima si profera

Devota

Angela Cavaschi-Naprotti

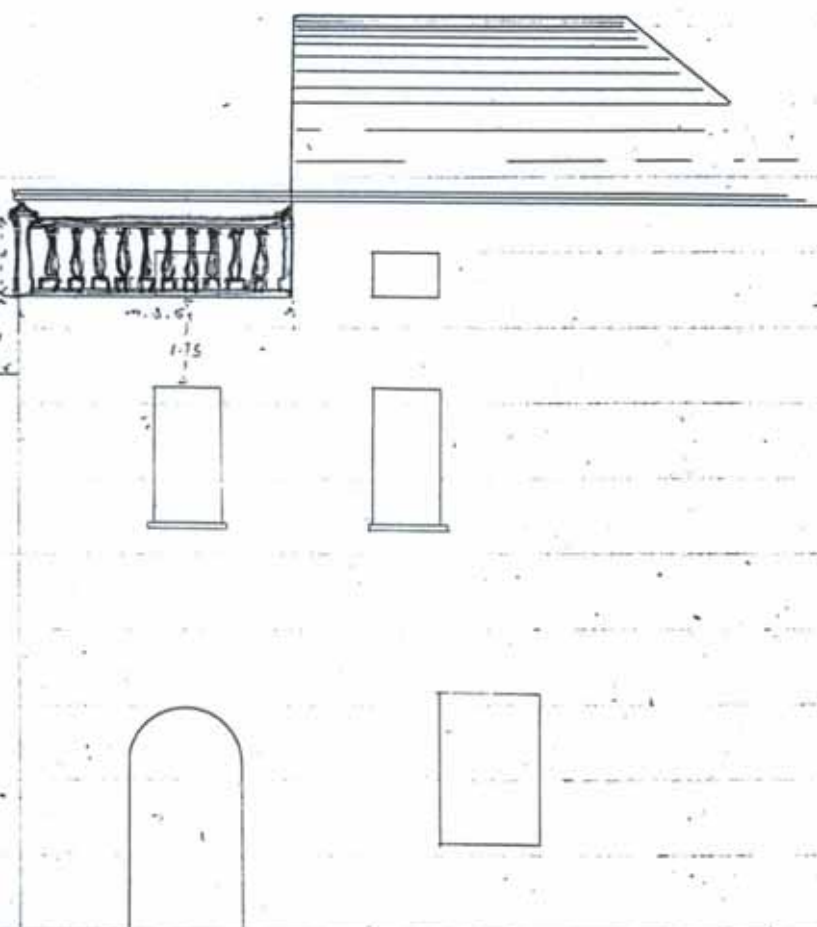

Maple 1:100



MT Tevico

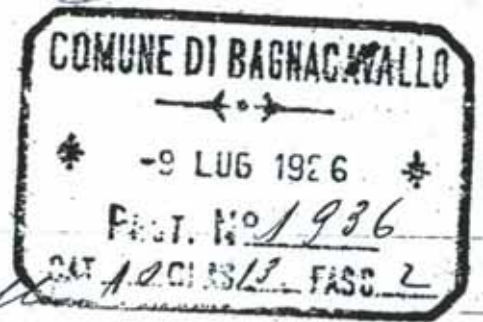

M. Simeone Sindaco

D. Bagnacallo

Il sottoscritto Capitano Giuseppe Simeone
si chiede di avere l'autorizzazione di
fare le modifiche segnate in rosso nel
unito prospetto della propria carta posta
in presso V. Emanuele II

10-11-1926
Giuseppe Simeone

Bagnacallo 7. VII. 1926

Scala 1-100

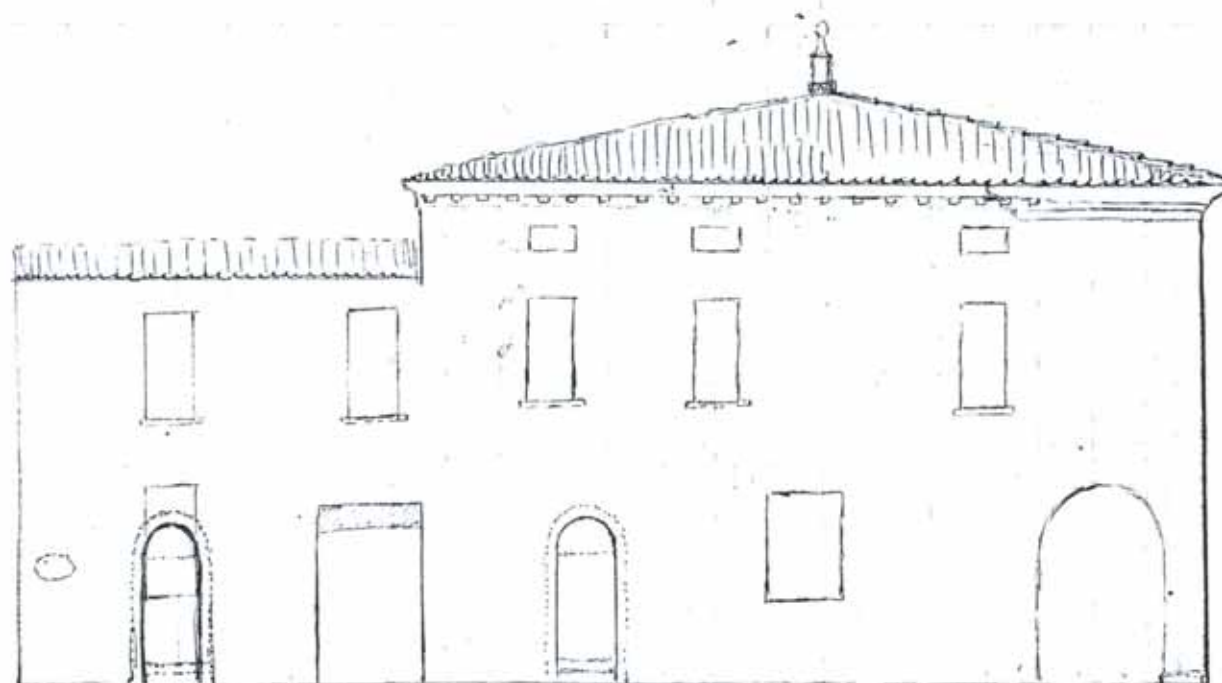

Casa di proprietà della Sig.^{ra} Felicina Sangiorgi Bazzoli in Piazza V. E. 1919 - Baginacavallo -



Urgente

*Bagnacavallo
16. Set. 1920*

*Spettabile Commissione Comunale
per l'oratorio*



*La sottoscritta proprietaria della casa
in piazza V. E. 779 chiede a vo-
stra spettabile Commissione il permes-
so di far eseguire alla facciata
di detta casa la modificazione
che appare dall'unito ^{disegno}, e che
consiste nel fare una porta
al posto della finestra esistente.
Nella fiducia di essere accolta,
ringrazio*

*Uffine
Lucina Luigi Marretti*

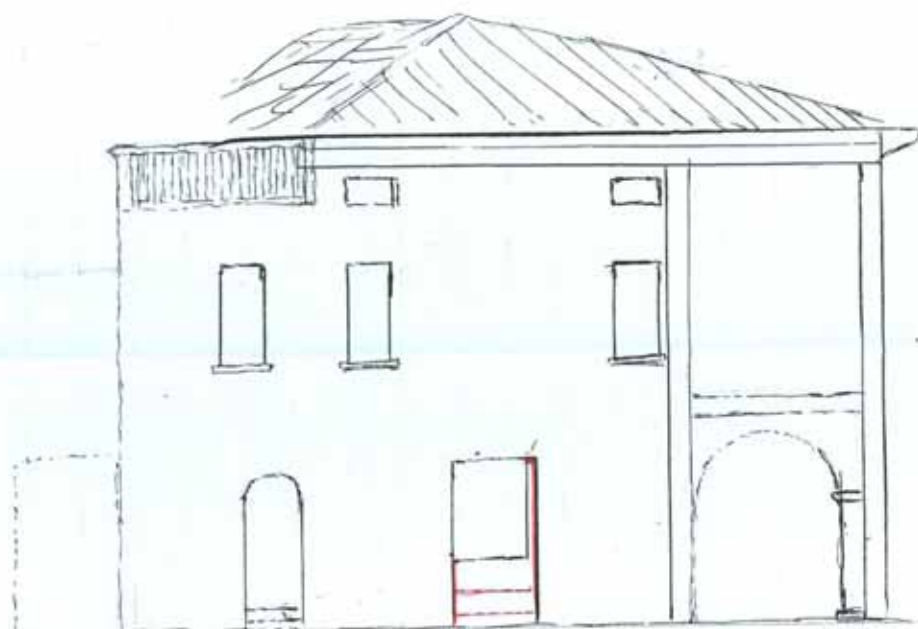

Scala - 1 - 100 -

geom. Federico Bruhni

altezza di metri 3.10 e la lunghezza di
metri 1.60, compreso una specie di gocciolo
in cemento, alto circa cent^{mi} 40 dal
suolo, come può rilevarsi dall'unito
disegno.

Verrebbero naturalmente soppressi
le imposte della finestra che fanno
tutta nostra di sé, specialmente
quando sono aperte.

Detto lavoro presentando evidentemente
un notevole miglioramento che non
può sfuggire alla Spett.le Commissione,
alla quale io mi rivolgo chiedendo
l'approvazione di far eseguire detto
lavoro. E non dubitando che la mia
domanda sarà favorevolmente accolta,
ringrazio, e colla dovuta considerazione
mi professo

Dott^{mo}
Mazzotti Antonio